



SEGURIDAD CIUDADANA CHIMBORAZO:

OBJETIVO:

“Promover las condiciones para la seguridad ciudadana, mediante un diálogo social abierto y transparente”

***Msc. Mónica E. Galán A.
GESTORA TECNICA DE SEGURIDAD - PROVINCIA DE CHIMBORAZO
MINISTERIO DEL INTERIOR***

Ministerio del Interior del Ecuador

El Ministerio del Interior tiene como principios el mejorar los niveles de gestión de la gobernabilidad, el ejercicio de la democracia, en especial en las materias de gobernabilidad, políticas públicas, administración pública, análisis de coyuntura, justicia, interculturalidad, exigibilidad de Derechos Humanos y la aplicación transversal del enfoque de género.

Valores

- Promover las condiciones para la seguridad ciudadana, mediante un diálogo social abierto y transparente;
 - Mejorar las condiciones para la seguridad ciudadana, mediante el cumplimiento de objetivos, políticas y estrategias;
 - Prevenir y atender, mediante diálogo y concentración, los conflictos sociales;
 - Trabajar de manera coordinada con otras instituciones e instancias del Estado;
 - Proponer y ejecutar gestión operativa para prevenir la violencia y la criminalidad.
-

Misión

Ejercer la rectoría, formular, ejecutar y evaluar la política pública para garantizar la seguridad interna y la gobernabilidad del Estado, en el marco del respeto a los derechos humanos, la democracia y la participación ciudadana para contribuir al buen vivir.

Visión

Ser la institución rectora y coejecutora de la política integral de seguridad ciudadana y convivencia en el marco del respeto a los derechos, libertades fundamentales y participación ciudadana promoviendo la convivencia y apropiación pacífica de espacios públicos para reducir el delito y erradicar la violencia, garantizando la construcción de una sociedad democrática.

CONTEXTO DEL SISTEMA NACIONAL DE SEGURIDAD CIUDADANA

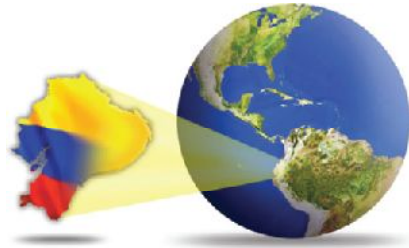
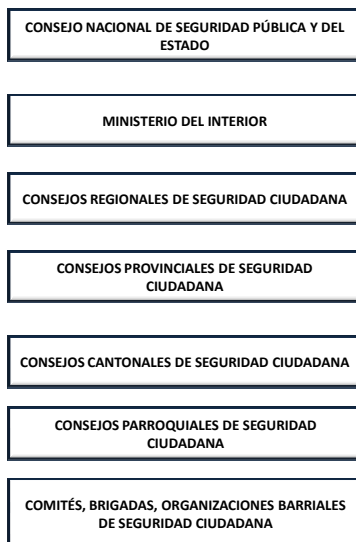

CONTEXTO DEL SISTEMA PROVINCIAL DE SEGURIDAD CIUDADANA

CONSEJO PROVINCIAL DE SEGURIDAD CIUDADANA
MESA DE SEGURIDAD VIAL ANT
MESA DE SEGURIDAD TURISTICA MINISTERIO DE TURISMO
MESA DE SEGURIDAD EN UNIDADES EDUCATIVAS MINISTERIO DE EDUCACION
MESA DE SEGURIDAD PATRIMONIAL INPC
PARTICIPACION CIUDADANA POR LA SEGURIDAD CIUDADANA BRIGADAS BARRIALES DE SEGURIDAD
RED INTERSECTORIAL POR LOS DERECHOS Y LA EQUIDAD BRAZO TECNICO EN TEMAS DE VIOLENCIA INTRAFAMILIAR Y TRATA DE PERSONAS
MESA DE OPERATIVOS Y CONTROL PUBLICO INTENDENCIA GENERAL DE POLICIA
MESA DE SEGURIDAD EN UNIDADES EDUCATIVAS

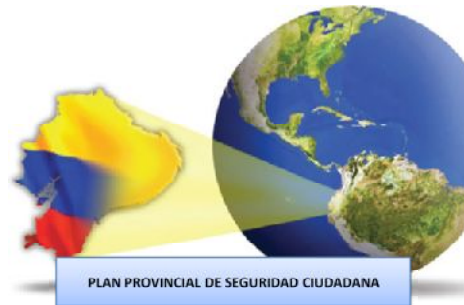

PROGRAMAS Y SERVICIOS

- APOYO EN LA COORDINACIÓN INTERSECTORIAL E INTERINSTITUCIONAL POR LA SEGURIDAD CIUDADANA
- BOTONES DE SEGURIDAD
- ASAMBLEAS COMUNITARIAS
- COORDINACION CAPACITACIONES POR LA SEGURIDAD
- PARTICIPACION CIUDADANA POR LA SEGURIDAD Y ORGANIZACIÓN BARRIAL, COMUNITARIA
- INCLUSION EN LA AGENDA PUBLICA EL TEMA DE SEGURIDAD CIUDADANA, MEDIANTE LOS PLANES OPERATIVOS DE SEGURIDAD, TANTO EN LAS INSTITUCIONES COMO EN LOS GADS, COORDINADORES DE LOS CONSEJOS DE SEGURIDAD PROVINCIAL, CANTONAL, PARROQUIAL , COMITES DE SEGURIDAD BARRIALES Y COMUNITARIOS.
- APOYO EN LA CONFORMACIÓN Y GESTION DE LOS CONSEJOS PROVINCIALES, CANTONALES, PARROQUIALES, COMITES DE SEGURIDAD BARRIALES, COMUNITARIOS.

DIAGNOSTICO ESTADISTICO

DATOS 2013-2015 COMPARATIVOS

COMPARATIVO DEL CUADRO DE MANDO INTEGRAL AÑO 2013-2014

SUBZONA CHIMBORAZO NRO. 6			
DELITOS DE MAYOR COMNOTACION	AÑO 2013	AÑO 2014	INC/DIC
Homicidios/Accesatos	25	13	-40%
Robo a Personas	453	442	-4%
Robo a Demanda	616	559	-10%
Robo a L. Comercial	218	138	-57%
Robo a Carros	159	10	-94%
Robo a Motoc	99	20	-80%
Robo/Asalto en Carretera	15	11	-27%
Robo/Asesinato de Vehiculos	403	332	-18%
Total:	1.366	1.601	+18%

OPERATIVOS DE RECUPERACIÓN DE VEHÍCULOS 2013-2014

VEHICULOS	2013	2014
ROBADOS	213	89
RECUPERADOS	47	40
ENTREGADOS	22	57

COMPARATIVO DE PRODUCTIVIDAD

SZ-CHIMBORAZO NRO. 5		
	ENE. - DIC. 2013	ENE. - DIC. 2014
DETENIDOS	3511	3535
VEHICULOS RECUPERADOS	72	40
ARMAS DE FUEGO DECOMISADAS	62	25
ARMAS BLANCAS DECOMISADAS	30	47
MUNICION DECOMISADA	740	234
OBJETOS DECOMISADOS	1282	525
BANDAS DESARTICULADAS	20	31

CUADRO COMPARATIVO DROGA INCAUTADA AÑO 2013-2014

DROGA INCAUTADA		
TIPO	2013	2014
Cocaina	1125,40	368,35
Marihuana	3504,10	2299,45
Plantas Amapola	550129,00	230000,00
Semillas Marihuana	4 cajas	0,00

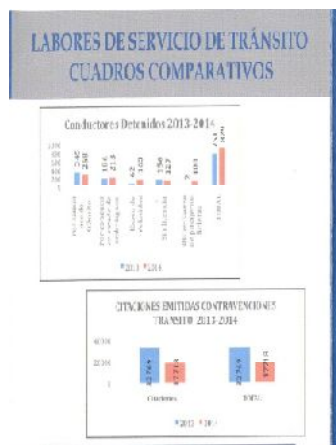

DATOS 2015

METAS DE SEGURIDAD
Reducción de los Niveles de Inseguridad a nivel nacional

CONTROL DE MANDO INTEGRAL

CHIMBORAZO	RESULTADOS REALES MENSUALES 2015			SEGUIMIENTO 2015				
	Ene	Feb	Total	Resultado Promedio		Variables Referenciales		
				Valor Promedio	Porcentaje Promedio	Mínima de Reducción	Eficiencia Superior	Excelencia
Homicidios/Asesinatos	2	4	6	3	227%	-10%	-	-29%
Robo a Personas	29	31	60	30	4%	-10%	-	-41%
Robo a Domicilio	49	35	84	42	14%	-10%	-	-28%
Robo a L. Comercial	3	12	15	8	-62%	-10%	-	-36%
Robo a Carros	7	7	14	7	8%	-10%	-	-30%
Robo a Motos	2	4	6	3	6%	-10%	-	-44%
Robo accesorios de vehiculos	36	39	75					
Robo/Asalto en Carretera	2	1	3	2	64%	-10%	-	-42%
Total	130	133	263	132	-3%	-10%	-	-34%

LOGISTICA

PERSONAL	CANTIDAD	INSTITUCION
OFICIALES	40	POLICIA NACIONAL
DE LINEA	996	POLICIA NACIONAL
GESTORA DE SEGURIDAD	1	MINISTERIO DEL INTERIOR
TECNICO BOTONES DE SEGURIDAD	1	MINISTERIO DEL INTERIOR
DIRECTOR DISTRITAL COORDINACION ADMINISTRATIVA FINANCIERA	1	MINISTERIO DEL PERSONAL

SERVICIOS

- POLICIA JUDICIAL
- DINAPEN
- DEVIF
- ANTINARCOTICOS
- DINASED
- POLICIA COMUNITARIA
- OPERATIVOS
- GRUPO DE OPERACIONES ESPECIALES GOE

ESTADÍSTICA DE BOTONES DE SEGURIDAD

NIVEL NACIONAL

PROVINCIA	TOTALES
AZUAY	60986
BOLIVAR	10327
CAÑAR	6576
CARCHI	18154
COTOPAXI	16490
CHIMBORAZO	20937
EL ORO	61949
ESMERALDAS	17552
GALAPAGOS	1165
GUAYAS	419530
IMBABURA	24280
LOJA	26529
LOS RIOS	44633
MANABI	81407
MORONA SANTIAGO	3471
NAPO	8317
ORELLANA	7226
PASTAZA	6994
PICHINCHA	381746
SANTA ELENA	19049
SANTO DOMINGO DE LOS TSACHILAS	36567
SUCUMBIOS	8097
TUNGURAHUA	32838
ZAMORA CHINCHIPE	4625
TOTAL	1319445

PROVINCIA DE CHIMBORAZO

CANTÓN	TOTALES
RIOBAMBA	14385
GUANO	1528
CUMANDA	1188
CHUNCHI	1187
ALASI	1034
PENIPE	566
COLTA	517
GUAMOTE	433
PALLATANGA	99
TOTAL	20937

RIOBAMBA

PARROQUIAS	TOTALES
LIZARZABURU	6244
MALDONADO	2552
PUNIN	157
VELASCO	1928
VELOZ	2750
YARUQUIES	754
TOTAL	14385

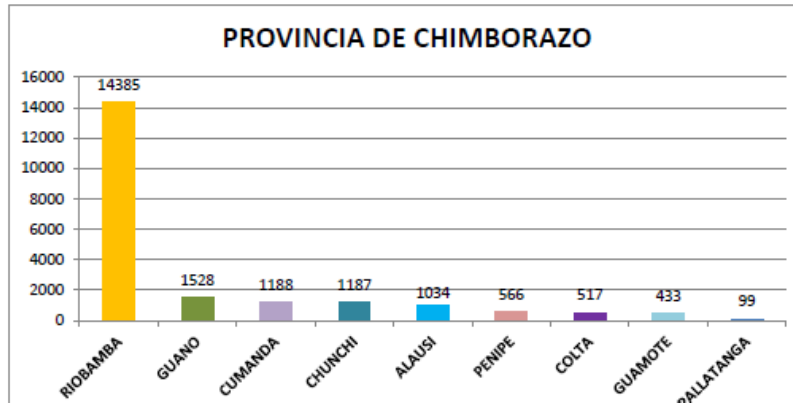

ASAMBLEAS COMUNITARIAS

ASAMBLEAS COMUNITARIAS PROVINCIA DE CHIMBORAZO

No. ASAMBLEA	DISTRITO	CANTON	UPC	LUGAR DE LA ASAMBLEA	TOTAL PARTICIPANTES CIUDADANOS
1	RIOBAMBA-CHAMBO	RIOBAMBA	POLITECNICA 2	BARRIO TIERRA NUEVA	26
2	RIOBAMBA-CHAMBO	RIOBAMBA	YARUQUIES	LA PRIMAVERA	13
3	RIOBAMBA-CHAMBO	RIOBAMBA	LA PAZ	LA PAZ	23
4	RIOBAMBA-CHAMBO	RIOBAMBA	CAMILO PONCE	CAMILO PONCE	25
5	ALASI-CHUNCHI	ALASI	ACHUPALLAS	ACHUPALLAS	132

6	GUANO - PENIPE	GUANO	GUANO 1	ILAPO	52
7	RIOBAMBA-CHAMBO	CHAMBO	CHAMBO	TUNSHI SAN PEDRO	42
8	GUANO - PENIPE	GUANO	GUANO 1	MATRIZ	31
9	GUANO - PENIPE	GUANO	SANTA FE DE GALAN	SANTA FE DE GALAN	62
10	CUMANDA-PALLATANGA	PALLATANGA	PALLATANGA	PANZA REDONDA	73
11	GUANO - PENIPE	GUANO	SAN ANDRES	SAN ANDRES	47
12	GUAMOTE-COLTA	GUAMOTE	GUAMOTE	CHISMAUTE TELAN	55
13	ALAUSI-CHUNCHI	ALAUSI	ALAUSI 1	ALAUSI	90
14	CUMANDA-PALLATANGA	CUMANDA	CUMANDA	CUMANDA	74
15	GUANO - PENIPE	GUANO	SAN ANDRES	SAN ISIDRO	69
16	CUMANDA-PALLATANGA	PALLATANGA	PALLATANGA	SAN JUAN DE TRIGOLOMA	41
17	GUANO - PENIPE	PENIPE	PENIPE	PENIPE	23
18	RIOBAMBA-CHAMBO	RIOBAMBA	CALPI 1	SAN JUAN	115
19	RIOBAMBA-CHAMBO	CHAMBO	CHAMBO 2	SAN FRANCISCO DE GUAYLLABAMBA	78
20	RIOBAMBA-CHAMBO	CHAMBO	CHAMBO 1	PANTAÑO	26
21	CUMANDA-PALLATANGA	CUMANDA	CUMANDA	CUMANDA	42
22	ALAUSI-CHUNCHI	ALAUSI	ALAUSI 1	PEPINALES	28
23	RIOBAMBA-CHAMBO	CHAMBO	CHAMBO 1	GUALLABAMBA	64
24	RIOBAMBA-CHAMBO	RIOBAMBA	24 DE MAYO	ECU 911	24
25	RIOBAMBA-CHAMBO	RIOBAMBA	SAN ALFONSO	VILLA MARIA	14
26	CUMANDA-PALLATANGA	CUMANDA	CUMANDA	SUNCAMAL	21
27	RIOBAMBA-CHAMBO	RIOBAMBA		ESPOCH	35
28	RIOBAMBA – CHAMBO	RIOBAMBA	24 DE MAYO 1	UPC 24 de Mayo	25
29	COLTA - GUAMOTE	GUAMOTE	GUAMOTE 1	GAD GUAMOTE	96
30	COLTA GUAMOTE	COLTA	COLUMBE 1	BALDA LUPAXI	100
31	RIOBAMBA - CHAMBO	RIOBAMBA	SAN LUIS 1	CORAZON DE JESUS	60
32	RIOBAMBA- CHAMBO	RIOBAMBA	PUCARA 1	CIUDADELA FAUSTO MOLINA	58
TOTAL 17 ASAMBLEAS CON :					1664

ANALISIS DE DIAGNOSTICO:

REALIZADAS LAS ASAMBLEAS COMUNITARIAS LA PREDISPOSICION CIUDADANA ES POSITIVA, LOS LIDERES DE COMUNIDADES ORGANIZACIONES, Y PERSONAL DE LA GOBERNACION DE CHIMBORAZO SE ARTICULAN

PROBLEMÁTICA:

VIOLENCIA INTRAFAMILIAR, CONSUMO DE ALCOHOL, FALTA DE ORDENANZAS SOBRE EL CONTROL DEL ORDEN PUBLICO ES LA PROBLEMÁTICA GENERALIZADA EN EL SECTOR RURAL Y URBANO, EN LA PARTE RURAL SE REGISTRA POR PERCEPCION CIUDADANA EL **ABIGEATO** PARA LO QUE LA PARTICIPACION CIUDADANA HA GENERADO RESPUESTAS CON TRABAJO CONJUNTO CON LA POLICIA NACIONAL.

A NIVEL PROVINCIAL SE HA DETECTADO COMO PROBLEMÁTICA DE ALTA INCIDENCIA EN LA INSEGURIDAD DEL SECTOR LA PRESENCIA DE VIOLENCIA DE GENERO LA INCIDENCIA ES IGUAL A LA NACIONAL EN RELACION A LA PROPORCIONALIDAD DE 6 DE CADA 10 MUJERES SON VICTIMAS DE LA VIOLENCIA DE GENERO.

RESPUESTA:

La dinámica de respuesta de las asambleas es previa a la ejecución se refiere la principal problemática y se lleva la respuesta de manera inmediata, por ejemplo temas de alumbrado público y violencia intrafamiliar para lo que contamos con un equipo de trabajo:

Violencia de Género y Trata de personas	DELEGADA DRA. PAGUAY CONTAMOS CON EQUIPO DE PSICOLOGAS, TRABAJADORAS SOCIALES Y EL APARATAJE ESTATAL POR MEDIO DE LA RED INTERSECTORIAL POR LOS DERECHOS Y LA EQUIDAD
ALUMBRADO PUBLICO	ING. TONY CORONEL DE LA EMPRESA ELECTRICA DA SOLUCION DE MANERA INMEDIATA EN TERRITORIO
LOGISTICA	EC. ESPINOZA DEL MINISTERIO DEL INTERIOR PARA MANTENIMIENTO DE LOS UPC
POLICIA COMUNITARIA	MAYOR CACERES JEFE DE POLCO
MUNICIPIOS	DELEGADOS DE LOS MUNICIPIOS TEMAS LOCALES Y COMPETENCIAS MUNICIPALES
SERVICIOS MINISTERIO DEL INTERIOR	ING. DANILO POMATOCA DEL MINISTERIO DEL INTERIOR SOLUCIONA PROBLEMÁTICA EN FUNCIONAMIENTO DE BOTONES, Y COLABORA EN LA INSTALACION A LOS POLCOS PARA LA CIUDADANIA
GAD MUNICIPALES	ACERCAMIENTO Y APOYO EN LAS ASAMBLEAS COMUNITARIAS

LAS ASAMBLEAS REPORTADAS SON REALIZADAS DESDE ESTA UNIDAD DE GESTION DE SEGURIDAD Y A PARTIR DEL MES DE MARZO DEL 2015 APOYAN LOS UPC, PERMITIENDOME INFORMAR QUE ES POR CUMPLIMIENTO DE GPR, SUGIRIENDO MAYOR COMPROMISO DE NUESTRA POLICIA NACIONAL.

PARA EFECTO DE CUMPLIMIENTO DE LOS LINEAMIENTOS NACIONALES SE GESTIONO CON LA SUBSECRETARIA DE SEGURIDAD INTERNA LA ASIGNACION DE UN JEFE DE POLICIA COMUNITARIA PARA EL SEGUIMIENTO Y ARTICULACION ADECUADA

CABE INDICAR QUE FALTA APOYO YA QUE EL OFICIAL ASIGNADO SE LE OCUPA EN P4 QUE ES LOGISTICA DE POLICIA Y SE REQUIERE MAYOR APOYO PARA EL CONTROL DE TERRITORIO.

INVERSION PROVINCIAL 2014

PATRULLEROS	20
RADIOS DE COMUNICACION	199
BOTONES DE SEGURIDAD	1700
MIEMBROS POLICIALES	35

NUMERO	FECHA
1	10 de febrero 2014
2	28/04/2014
3	16/07/2014
4	3/12/2014

CONSEJOS CANTONALES DE SEGURIDAD

CONSEJOS CANTONALES DE SEGURIDAD FUNCIONANDO:

CANTONES:

1. CHAMBO,
2. ALAUSI,
3. RIOBAMBA,
4. CHUNCHI,
5. GUAMOTE,
6. CUMANDA,

DETALLE DEL TRABAJO REALIZADO EN COORDINACION INTERINSTITUCIONAL Y CONSEJOS DE SEGURIDAD SIRVASE ENCONTRAR EN ARCHIVO ADJUNTO

SOCIALIZACION PROYECTO DE ORDENANZA DEL MINISTERIO DEL INTERIOR

Desde esta unidad de Gestión de Seguridad ciudadana se socializó a los 10 cantones direccionado desde la DIRECCION NACIONAL DE SEGURIDAD CIUDADANA Y LA SUBSECRETARIA DE SEGURIDAD INTERNA